Specials

Hardmann 2-fach LED Arbeitsleuchte

Die Hardmann® 2-fach LED-Arbeitsleuchte bietet eine leistungsstarke und flexible Beleuchtung für Werkstatt, Baustelle, Garage oder Outdoor-Einsätze. Mit bis zu 8000 Lumen Lichtleistung, höhenverstellbarem Klappstativ und horizontaler Schwebeposition lassen sich auch schwer zugängliche Arbeitsbereiche optimal ausleuchten. Dank integriertem Akku, Powerbank-Funktion und robuster IP65-Ausführung ist die Leuchte für anspruchsvolle Einsätze im Innen- und Außenbereich bestens geeignet.

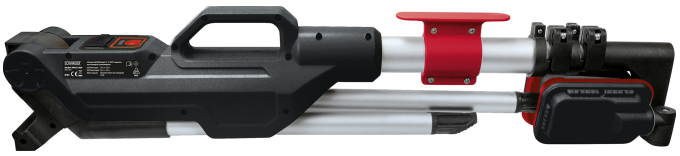

- Bis zu 8000 Lumen für großflächige Ausleuchtung von Arbeitsbereichen
- Höhenverstellbares Klappstativ mit horizontaler Schwebeposition
- Drei Leuchtmodi inklusive Blinklichtfunktion
- Integrierte Powerbank-Funktion mit USB-C und USB-A Anschluss
- Robustes Aluminiumgehäuse mit Schutzart IP65
- Bis zu 7,5 Stunden Akkulaufzeit für mobiles Arbeiten ohne Stromanschluss

SKU: HWLS1000
EAN: 4004005047424

Technische Daten

Lichtstrom	max. 8000 lm
Leuchtmittel	SMD LED
Farbtemperatur	4000 – 5500 K
Leuchtmodi	100 % / 30 % / Blinklicht / AUS
Leuchtweite	bis 120 m
Leistung	124 W
Lebensdauer LEDs	bis 100.000 Stunden
Schutzart	IP65 (strahlwassergeschützt)
Akku	Lithium-Ionen Akku 7,4 V / 5200 mAh
Akkulaufzeit	ca. 3 – 7,5 Stunden
Ladezeit	ca. 6 Stunden
Anschlüsse	USB-C und USB-A
Powerbank-Funktion	Ja
Ein-/Ausgang	5 V / 2,0 A
Material	Aluminium + Kunststoff (PA66)
Gewicht	2670 g
Abmessungen geöffnet	1590 × 660 × 600 mm
Abmessungen geschlossen	698 × 136 × 111 mm
Verpackungsabmessungen	140 × 120 × 720 mm